

## Identification

---

Identifiant	04SIS08438
Nom usuel	Incinérateur de PEYRUIS
Adresse	D4096
Lieu-dit	« La Grande Terre »
Département	ALPES-DE-HAUTE-PROVENCE - 04
Commune principale	LURS - 04106
Caractéristiques du SIS	INCINERATEUR DE PEYRUIS (04)

Cet incinérateur a été exploité par le Syndicat Intercommunal Pour l'Incinération des Ordures Ménagères (SIPIOM) qui regroupe les communes de GANAGOBIE, LA BRILLANNE, LES MEES, LURS, ORAISON, PEYRUIS et SIGONCE.

Le site est implanté sur la commune de LURS à 500m environ au Nord du lieu-dit « La Grande Terre », sur une parcelle localisée entre la RN 96 et la ligne de chemin de fer, très éloignée de toutes habitations.

La capacité d'incinération du four est d'un peu moins d'une tonne par heure, ce qui permet d'éliminer les 2 500 tonnes de déchets produites par les commune annuellement.

L'AP d'autorisation date du 29 décembre 1988. La fermeture effective de l'incinérateur est survenue le 31/12/2001. Depuis le 31/12/2001, les déchets ménagers sont stockés dans une benne couverte sur le site de l'incinérateur, devenu quai de transfert géré par le SYDEVOM 04, puis transportés quotidiennement par camion à l'installation de stockage de déchets non dangereux de Valensole.

Depuis la fermeture de l'incinérateur, deux opérations successives ont été menées visant d'une part, à démanteler l'UIOM et d'autre part à résorber le stock de mâchefers présent sur le site.

Les travaux de résorption du stock de mâchefers ont été réalisés au cours de l'année 2004, et ont consisté à niveler et compacter le sol de deux casiers situés au Nord du stock existant. Une partie de ce stock a été déplacée (env 2000 m<sup>3</sup>) sur ces casiers et protégé par une couverture argileuse végétalisée. Un réseau de collecte des eaux météorique a également été réalisé autour des trois espace de stockage ainsi constitués. Des piézomètres ont été mis en place. Le démantèlement du four d'incinération a été réalisé en 2006. Les produits de démantèlement ont été acheminé en CET de classe 1 (cendres) et 2 (gravats).

A l'issue du diagnostic initial du site du mémoire de cessation d'activité, un diagnostic complémentaire a été établi courant 2005. Les conclusions montrent qu'aucun impact des eaux superficielles et des sols en profondeur n'est constaté, un impact en dioxines des sols superficiels, une concentrations en dioxines supérieurs à la moyenne française dans les légumes feuilles prélevés à l'extérieur du site. Pour

les eaux souterraines, les piézomètres situés au pied des stocks ne montrent aucun impact. Les analyses sur les mâchefers montrent que ceux-ci ne sont pas valorisable à cause d'une teneur en Chrome total et Plomb trop importante.

Etat technique Site sous surveillance après diagnostic, pas de travaux complets de réhabilitation dans l'immédiat

Observations

## Références aux inventaires

Organisme	Base	Identifiant	Lien
Administration - DREAL	Base BASOL	04.0016	<a href="http://basol.developpement-durable.gouv.fr/fiche.php?page=1&amp;index_sp=04.0016">http://basol.developpement-durable.gouv.fr/fiche.php?page=1&amp;index_sp=04.0016</a>

## Sélection du SIS

Statut Diffusé

Critère de sélection

Commentaires sur la sélection

## Caractéristiques géométriques générales

Coordonnées du centroïde 933393.0 , 6324483.0 (Lambert 93)

Superficie totale 18480 m<sup>2</sup>

Perimètre total 889 m

## Liste parcellaire cadastral

Date de vérification du parcellaire

Commune	Section	Parcelle	Date génération
LURS	0A	598	05/03/2019

## Documents

# Cartographie

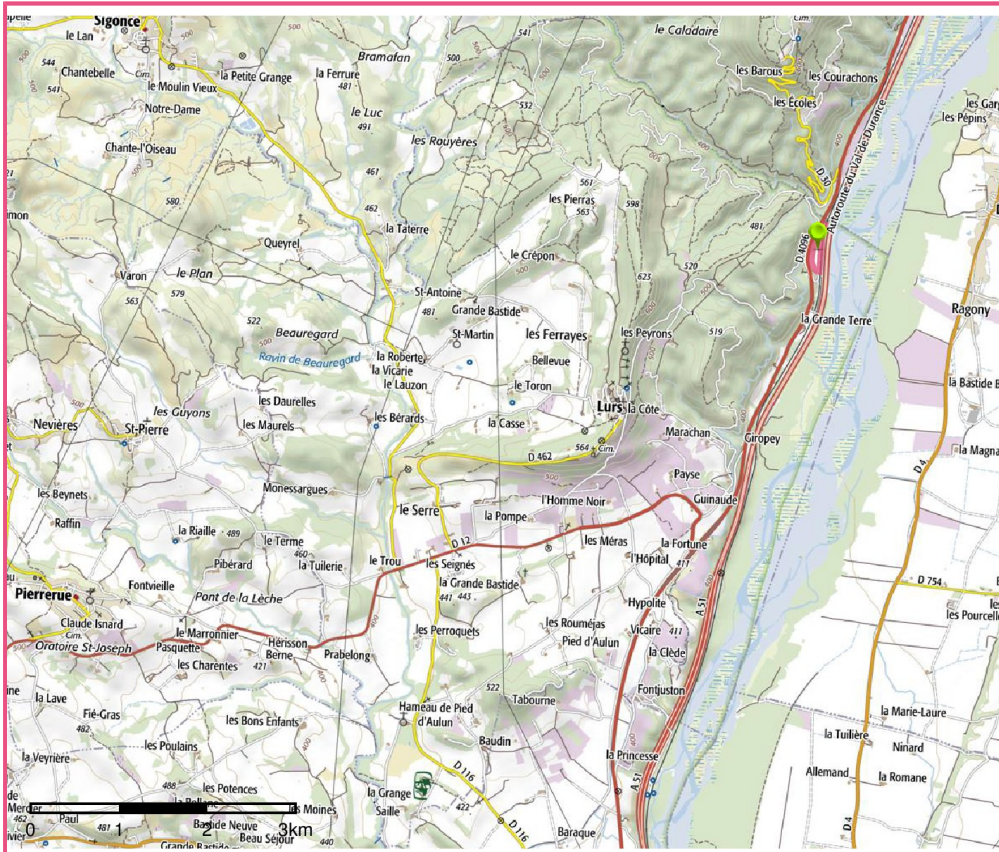

□ Périmètre du SIS  
Cartes IGN - IGN

Identifiant : 04SIS08438

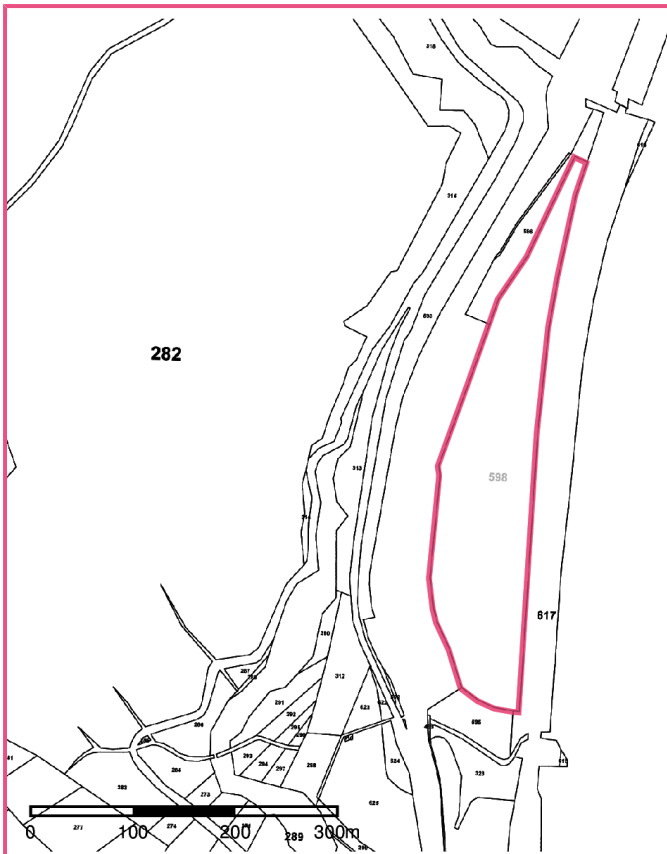

□ Périmètre du SIS  
Parcelles cadastrales - IGN

Identifiant : 04SIS08438